

partement :
UTE-GARONNE

mmune :
MARCEL PAULEL

ction : ZB
uille : 000 ZB 01

helle d'origine : 1/2000
helle d'édition : 1/2000

te d'édition : 02/08/2012
seau horaire de Paris)

ordonnées en projection : RGF93CC43
011 Ministère du budget, des comptes
ofics, de la fonction publique et de la
orme de l'Etat

DIRECTION GÉNÉRALE DES FINANCES PUBLIQUES

EXTRAIT DU PLAN CADASTRAL INFORMATISÉ

Le plan visualisé sur cet extrait est géré
par le centre des impôts foncier suivant :
COLOMIERS
BP20305 1 allée du GEVAUDAN Lundi
au vendredi de 8H30 à 12h et 13H30 à
16H 31776
31776 COLOMIERS CEDEX
tél. 05 62 74 23 50 -fax 05 62 74 23 67
cdf.colomiers@dgfip.finances.gouv.fr

Cet extrait de plan vous est délivré par :

cadastre.gouv.fr

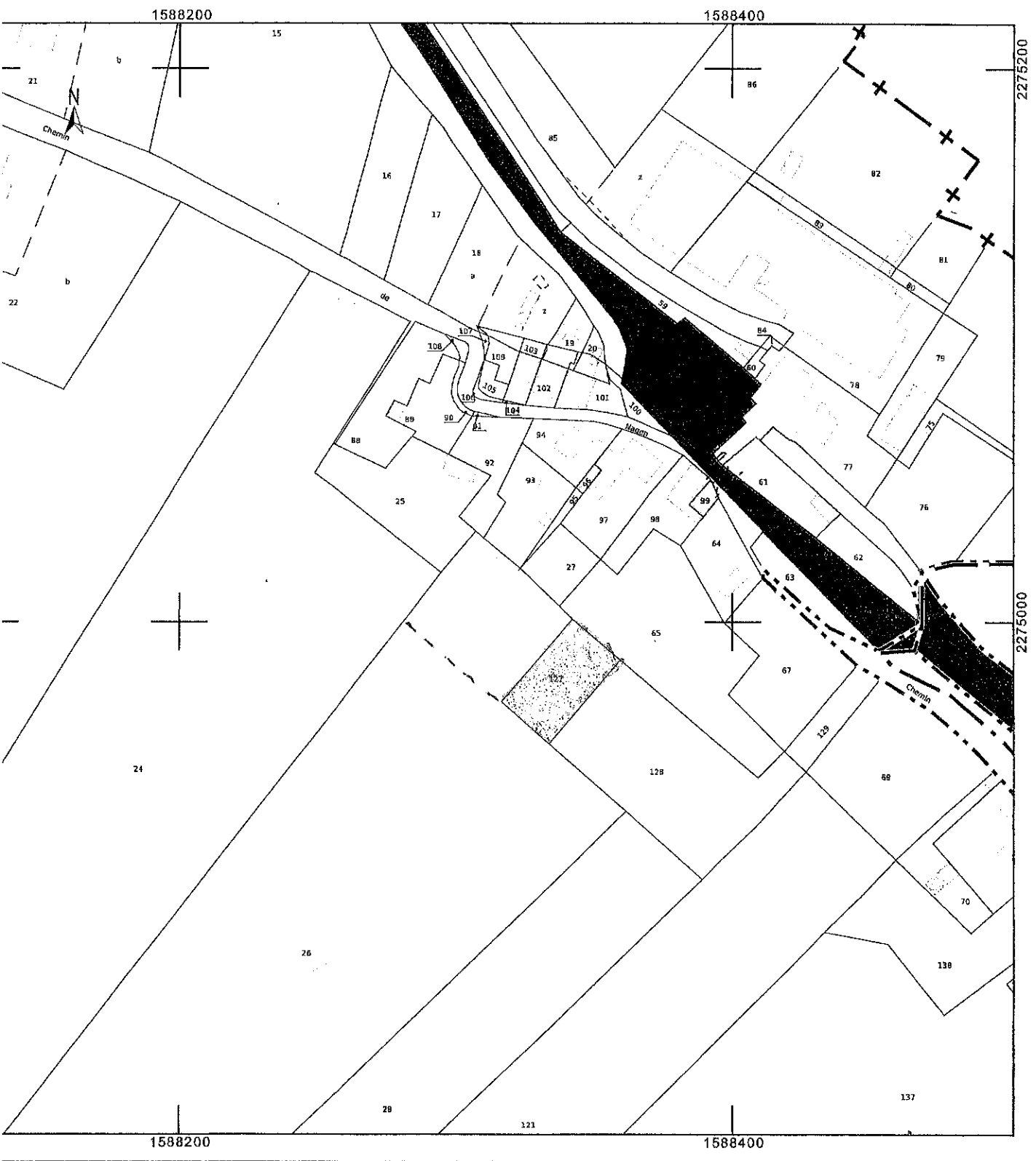

Département de la Haute-Garonne
Commune de SAINT MARCEL
PAULEL



Lieu-dit " Plaine de Nagen "
Section ZB
Parcelles n°93-94

PLAN DE DIVISION

Propriétés AIME / GROS-JALBAUD

Échelle : 1 / 250

Nom du fichier : 180575
Dressé le 26/09/2018
Levé : NB Dessin : NB
Coordonnées : Système CC43

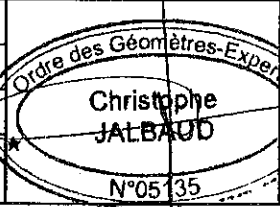

VALORIS Géomètre-Expert
3 Avenue des Frères Arnaud
31250 REVEL
Tel : 05.62.18.71.30 Fax : 05.62.18.71.39
mail : revel@valoris.expert
AUTERIVE - REVEL - TOULOUSE
NAILLOUX - VENERQUE - BRAM - LEGUEVIN

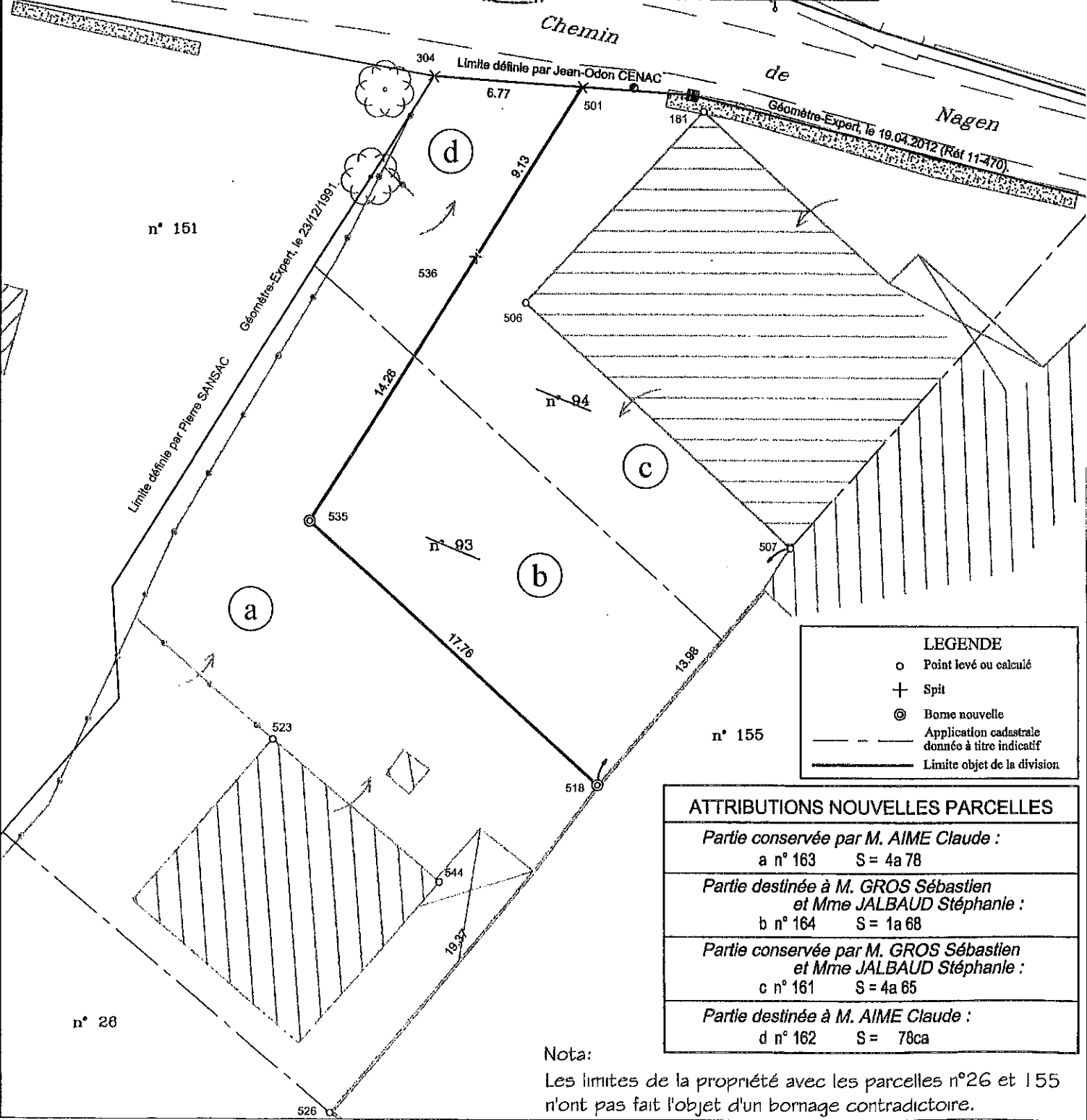
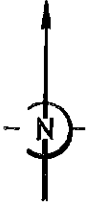

LEGENDE	
○	Point levé ou calculé
+	Spit
⊗	Borne nouvelle
---	Application cadastrale donnée à titre indicatif
—	Limite objet de la division

ATTRIBUTIONS NOUVELLES PARCELLES	
<i>Partie conservée par M. AIME Claude :</i>	
a n° 163	S = 4a 78
<i>Partie destinée à M. GROS Sébastien et Mme JALBAUD Stéphanie :</i>	
b n° 164	S = 1a 68
<i>Partie conservée par M. GROS Sébastien et Mme JALBAUD Stéphanie :</i>	
c n° 161	S = 4a 65
<i>Partie destinée à M. AIME Claude :</i>	
d n° 162	S = 78ca

Nota:
Les limites de la propriété avec les parcelles n°26 et 155 n'ont pas fait l'objet d'un bornage contradictoire.

1/ Claude AIMÉ 28, avenue Pierre Paul Riquet à
St MARCEL LAUUEL

2020 Réclamation sur parcelle ZB 26 Hameau de Nogeu
Le hangar situé sur la parcelle n° 163 a (anciennement
ZB 93) est réhabilitable. Je souhaiterais m'adonner sur la
parcelle 127 (constructible) pour éviter de venir travailler
avec les engins agricoles proches des habitations au vu de la
nouvelle réglementation des Z.N.T d'une part, D'autre part,
pour pouvoir créer une piscine devant le bâtiment
(hangar réhabilitable).

Mon but n'est pas de faire une nouvelle construction,
et de respecter l'environnement du Hameau de Nogeu et
également le voisinage.

Je souhaiterais donc agrandir la parcelle 163 a afin de
créer un bel espace de vie côté Sud.

Ci joint :

- 1) Extrait du plan cadastral informatisé
- 2) Plan de division AIMÉ / GROS JALBAUD dressé le
26/09/2018

afin de justifier ma demande

Claude AIMÉ

